



Exercice inter-services, octobre 2020

Rapport annuel 2020

Station de secours de Château-d'Oex 7.08

Introduction

2020 une année record, avec plus de 20 interventions au Pays-d'Enhaut dont certaines inédites, comme le secours du 18 septembre de deux cyclistes désorientés, et parfois tragique avec l'évacuation d'un grimpeur décédé.

Ce nombre élevé d'interventions fut certainement dû à l'année particulière, entre semi-confinement et restrictions successives, où les gens ont profité de pratiquer des activités en plein air dans notre belle vallée, encouragé par une météo favorable durant l'été.

Il a fallu également reporter ou annuler les exercices, au gré des nouvelles restrictions sanitaires.



Activités

Interventions

| Date: | Description: | Nbre: | Durée: |
|----------|--------------------------------------------------------------------------------------------------------------------------|-------|--------|
| 30.01.20 | Minage préventif du couloir du Grand Riau et du Montadzou à Rougemont | 3 | 2.00 |
| 30.01.20 | SSH évacuation d'un skieur blessé et de son partenaire, bloqués dans la neige profonde. Chalberhöni / La Verra Rougemont | 1 | 2.30 |
| 23.02.20 | Avalanche et contrôle sur place, aucune personne impliquée Pointes de Sur Combe Rougemont | 18 | 2.00 |
| 23.02.20 | Annonce de déclenchement d'avalanche région Witteberghore Château-d'Oex | 1 | 1.00 |
| 28.02.20 | Minage préventif du couloir du Grand Riau et du Montadzou à Rougemont | 3 | 2.00 |
| 10.05.20 | Annonce de personne vue désorientée sur le Rocher du Midi Château-d'Oex | 1 | 1.00 |
| 22.05.20 | SSH Corde coincée à la Jumelle Rougemont | 1 | 1.00 |
| 12.06.20 | SSH 5 personnes bloquées par la nuit à la Jumelle Rougemont | 1 | 3.00 |
| 20.06.20 | SSH Chute mortelle lors d'un rappel sur la traversée de la chaîne des Pucelles Rougemont | 1 | 3.30 |
| 19.07.20 | Deux personnes désorientées dans le vallon de la Leyvra Château-d'Oex | 2 | 1.30 |
| 16.08.20 | SSH : évacuation de deux personnes bloquées sur l'arête des Salaires Château-d'Oex | 2 | 1.30 |
| 16.08.20 | Annonce de la vue de deux lampes frontales pendant l'orage dans la forêt du Marmottex Château-d'Oex | 1 | 1.00 |
| 29.08.20 | Accident de canyoning sous le pont des limites à la Tine Rossinière | 15 | 3.00 |
| 02.09.20 | SSH Evacuation de deux personnes épuisées région Les Chamufins, Rossinière | 1 | 1.00 |
| 12.09.20 | SSH accident d'escalade à la Dent de Ruth Rougemont | 2 | 1.00 |
| 12.09.20 | SSH Corde trop courte pour un rappel aux Pucelles Rougemont | 1 | 1.30 |
| 18.09.20 | Evacuation de deux personnes égarées avec leur vélos électriques au Plan des Buchilles Commune de Veytaux | 9 | 4.30 |
| 20.09.20 | SSH Evacuation d'une personne en difficulté sur la descente du Vanil Noir | 1 | 1.00 |



| Date: | Description: | Nbre: | Durée: |
|----------|-------------------------------------------------------------------------------------------------------------|-------|--------|
| 25.10.20 | SSH Demande pour une orientation puis accompagnement à bon port région Preysaz-au-Maidzo Commune de Veytaux | 3 | 1.30 |
| 09.11.20 | SSH Accident de parapente région Culand Rossinière | 1 | 2.00 |

Nombre de sauveteurs engagés : 69

Heures d'engagement : 40

Interventions extérieures au Pays d'Enhaut

| Date: | Description: | Nbre: | Durée: |
|----------|--------------------------------------------------------------------------------------------------------------------------------------------------------------|-------|--------|
| 24.05.20 | Chien de recherche engagé pour une disparition région Châtel-St-Denis (intervention à la demande de la station Châtel-St-Denis 7.10) | 1 | 7.00 |
| 25.05.20 | Chien de recherche engagé pour une disparition d'un enfant région du Mont Pèlerin (intervention à la demande de la station Châtel-St-Denis 7.10) | 1 | 1.00 |
| 09.07.20 | Chien de recherche engagé pour une disparition région des Diablerets (intervention à la demande de la station des Diablerets 7.05) | 1 | 1.00 |
| 09.07.20 | SSH Evacuation préventive de deux personnes bloquées au-dessus de la Varre, région Miroir d'Argentine. (Sauvetage effectué pour la station de Villard 7.02) | 1 | 2.00 |
| 18.07.20 | SSH Evacuation préventive d'une personne dans le couloir de la Poreyrette. (Sauvetage effectué pour la station de Villard 7.02) | 1 | 1.00 |
| 18.07.20 | SSH Prise en charge d'une personne renversée par un troupeau de vaches allaitantes, en-dessous de Mayen. (Sauvetage effectué pour la station de Leysin 7.06) | 1 | 1.00 |
| 18.07.20 | SSH vol de reconnaissance pour un signalement de personnes en difficulté dans le Miroir d'Argentine. (Sauvetage effectué pour la station de Villard 7.02) | 1 | 1.00 |
| 28.07.20 | SSH Chute d'une personne aux Gastlosen, décédée. (Sauvetage effectué pour la station de Jaune 7.01) | 1 | 2.30 |
| 19.08.20 | Chien de recherche engagé pour une disparition région d'Enney (intervention à la demande de la station de Bulle 7.09) | 1 | 4.00 |
| 17.10.20 | SSH Evacuation de deux personnes coincées dû à la neige sous la Tête au Chamois aux Diablerets. (Sauvetage effectué pour la station des Diablerets 7.05) | 1 | 1.30 |

Nombre de sauveteurs engagés : 10

Heures d'engagement : 22



Exercices

| Date: | Description: | Nbre: | Durée: |
|----------|--------------------------------------------------------------------------------------------------------------------------------------------------------------|-------|--------|
| 25.01.20 | Exercice d'intervention et formation avalanche Les Monts Chevreuils | 19 | 7.00 |
| 25.04.20 | Exercice d'évacuation et formation sur les bennes d'alpages de l'Étivaz en Jable. ANNULE COVID 19 | 0 | 0.00 |
| 13.05.20 | Technique de délestage. REPOUSSE | 0 | 0.00 |
| 22.05.20 | Formation nœuds de base. ANNULE COVID 19 | 0 | 0.00 |
| 22.06.20 | Exercice et formation pour l'évacuation par ligne de rappel REPOUSSE | 0 | 0.00 |
| 01.07.20 | Technique de délestage à Gérignoz | 10 | 3.00 |
| 11.07.20 | Exercice et formation pour l'évacuation avec une piste de rappel Rocher de Combette | 10 | 5.00 |
| 19.09.20 | Exercice de recherche et d'évacuation avec les chiens du SARO Région Les Mérils | 11 | 5.00 |
| 17.10.20 | Exercice inter-service, Intervention avec la Gendarmerie, les ambulances et les pompiers et la Rega accident de la circulation au pont des limites à la Tine | 14 | 4.00 |
| 28.10.20 | Formation mise en place PC de commandement et sac médical ANNULE COVID 19 | 0 | 0.00 |
| 07.11.20 | Exercice/formation évacuation des cabines de la Videmanette ANNULE COVID 19 | 0 | 0.00 |
| 14.11.20 | Exercice/formation évacuation remontée mécanique avec la colonne de secours de Gstaad ANNULE COVID 19 | 0 | 0.00 |
| 02.12.20 | Exercice et formation avec les DVA. ANNULE COVID 19 | 0 | 0.00 |

Total participants : 64

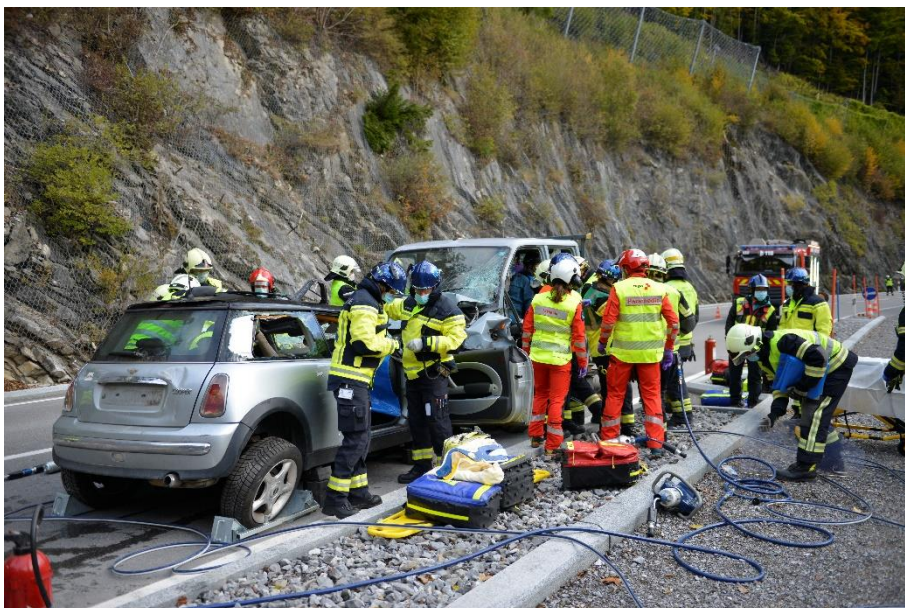



Formation cadre

| Date: | Description: | Nbre: | Durée: |
|-------------|-------------------------------------------------|-------|---------|
| 03-04.10.20 | Cours SARO été aux Gastlosen | 4 | 2 jours |
| 2020 | Check treuil et formation des SSH | 2 | 3 jours |
| 25.09.20 | Cours SARO chef d'intervention | 1 | 1 jour |
| 05-06.12.20 | Cours SARO hiver aux Diablerets ANNULE COVID 19 | 0 | 2 jours |

Chiffres

| | | | |
|------------------------|----|--------------------|----|
| Interventions : | 20 | Formation : | 3 |
| Exercices : | 5 | Effectifs : | 38 |

Collaborations :

- Avec la colonne de secours de Gstaad pour les exercices d'évacuation des téléphériques de Bergbahnen Destination Gstaad AG
- Avec les services d'intervention du Pays-d'Enhaut (ambulances, pompiers, gendarmerie, protection civile)

Remerciements :

- Merci aux trois Communes du Pays-d'Enhaut ainsi qu'au Canton de Vaud pour leurs soutiens financiers, sans qui la colonne de secours ne pourrait pas exister.
- Merci à tous les sauveteurs de la colonne de secours pour leur engagement, leur motivation et leur disponibilité.



Calendrier 2021

| Date: | Activité: | Type: |
|-----------------|------------------------------------------------------------------------------------------------------------------------|------------------------|
| 23.01.21 | Exercice avalanche (avec les normes sanitaires) Chantier : DVA, évaluation et organisation, ancrages, pelle et sondage | Exercice/ Formation |
| Mars | Exercice dans les arbres | Exercice |
| 28- 30.03.21 | Cours de base Responsable d'intervention | Formation |
| 24.04.21 | Exercice d'évacuation sur les bennes d'alpages de l'Etivaz | Exercice |
| 05.05.21 | Formation sur les nœuds de base | Formation |
| 21.05.21 | Technique de délestage / Monté sur corde | Formation |
| Mai 2021 | Exercice avec le service d'ambulance d'Aigle-Pays-d'Enhaut | Exercice |
| 14- 15.06.21 | Cours SARO été | Formation |
| 19.06.21 | Exercice d'été dans l'ouest de Rübli avec Air Glacier. | Exercice |
| 21.06.21 | Pique-nique en famille | Récréatif |
| 26.09.21 | Cours SARO chef d'intervention | Formation |
| A définir | Exercice d'intervention avec les divers corps d'intervention, police, pompier, ambulance | Exercice |
| 13.10.21 | Exercice PC et sac médical et approche du patient | Formation |
| 06.11.21 | Exercice remontées mécaniques La Videmanette | Exercice/ Formation |
| 21.11.21 | AG SARO | Formel |
| 01.12.21 | Exercice et formation avec les DVA | Formation |
| 06- 07.12.21 | Cours SARO hiver | Formation |
| À fixer | Exercice avec les Bergbahnen Gstaad | Exercice |

Rapport établi par : Janry Morier, Préposé aux secours, le : 03.01.2021

Va à :

- Andres Bardill – Directeur SAS
- Christian REBER – Président SARO
- Municipalités de Château-d'Oex, Rougemont et Rossinière
- Les députés Céline Baux et Pierre-François Mottier
- Club Alpin Suisse des Diablerets et la sous-section de Château-d'Oex
- Sauveteurs de la station 7.08