

2026

Passion **MONTAGNE**

Carnet du Club

Section des Diablerets





Passion MONTAGNE

Section des Diablerets

Club Alpin Suisse CAS
Rue Beau-Séjour 24
Case postale 324 - 1001 Lausanne
www.cas-dialberets.ch

Stamm de la section

selon les instructions
du chef de course

Président de la section

Nicolas Shelton, tél. 079 801 54 33
E-mail : presidence@cas-dialberets.ch

Secrétaire général

Jean-Christophe Rossand tél. 021 320 70 79
E-mail : direction@cas-dialberets.ch

Secrétariat et administration

Gestion des membres

Sabrina Sabeg
Ouvert les lundis, mardis et jeudis, de 8h à 12h
Tél. 021 320 70 70
E-mail : secretariat@cas-dialberets.ch
membres@cas-dialberets.ch

Rédaction

E-mail : redaction@cas-dialberets.ch

PostFinance

IBAN CH38 0900 0000 1000 1645 3

Annonces publicitaires

URBANIC REGIE PUBLICITAIRE
Avenue de Cour 74
1007 Lausanne
info@urbanic.ch
079 278 05 94

Tirage

4350 exemplaires

Impression

PCL Print Conseil Logistique SA, 1020 Renens

Photo de couverture

Georges Sanga

Table des matières

Pages

<i>Mission et Charte de la Section des Diablerets</i>	3
---	---

Organisation de la Section

Comité	5
Secrétariat	6
Sous-sections	8
Commissions	15
Groupes	25

Cabanes et chalets

Cabanes de la section	30
Chalets de la section	36
Chalets des sous-sections	41

Activités 2026 et informations

Evènements de la section	45
Vue d'ensemble des échelles de difficulté du CAS	48
Codification des courses et formations	49
Matériel en location	51
Guides de la section	52
Accompagnateurs en montagne	54
Chefs de course des sous-sections	55

Soit d'hiver ?

Nous t'équipons.



Tout pour tes randonnées d'hive
sur baechli-sportsdemontagne.ch





ÉLAGAGE • GÉNIE FORESTIER BOIS-ÉNERGIE • TRANSPORT STABILISATION BIOLOGIQUE TRAVAUX FORESTIERS

Notre éventail de services va du simple élagage d'un petit arbre dans un jardin privé, jusqu'au débardage d'un site forestier et sa stabilisation biologique suite à une catastrophe naturelle.

De par notre activité, nous nous engageons activement à l'entretien durable des écosystèmes forestiers et de l'environnement, c'est pourquoi nous sommes certifiés ISO 9001, ISO 14001, PEFC, FSC COC et COBS.

www.danielruch.ch • 021 903 37 27 • 1084 Carrouge (VD)

Club Alpin Suisse – Section des Diablerets

Bienvenue à la section des Diablerets du Club Alpin Suisse CAS !

Avec plus de 4500 membres, la section des Diablerets, à Lausanne et ses sous-sections de Château-d'Oex, Morges, Payerne et Vallorbe est l'une des plus grandes sections de Suisse.

Elle propose à ses membres :

- un riche programme de plus de 600 courses d'été et d'hiver
- des cours de formation et de perfectionnement
- un encadrement par des chefs de courses compétents
- la possibilité de se faire des amis et partager sa passion de la montagne
- différents groupes et commissions qui proposent des activités variées
- cinq cabanes gardiennées et 8 chalets, et un accès préférentiel aux 150 autres cabanes du Club Alpin Suisse et des pays voisins.

Les six valeurs du CAS - Diablerets :

- Comportement responsable
- Esprit d'ouverture
- Engagement
- Partage, entraide et solidarité
- Respect de la montagne
- Respect entre les membres

Mission Club Alpin Suisse - CAS

Le CAS réunit celles et ceux que la montagne intéresse et favorise l'accès au sport de montagne à un large public. Il s'engage pour le développement durable et la sauvegarde du paysage alpin, lieu où l'on pratique les sports de montagne. Le CAS respecte les montagnes, espace vital, culturel et économique, et organise ses activités associatives en respectant autant que possible la nature et l'environnement.

Charte de la section des Diablerets :

1. **En étant membre du Club, j'adopte un état d'esprit ouvert, sportif, convivial, responsable et solidaire.**
2. **J'aime la montagne** et suis conscient/e qu'elle est associée d'une part à la joie et d'autre part à des dangers.
3. **Je suis les cours de formation** afin d'avoir les aptitudes adéquates pour des courses en montagne.
4. **Je m'assure que mes capacités répondent aux exigences physiques et techniques requises** par les conditions et les degrés de difficultés d'une course/formation avant de m'y inscrire.
5. **Une fois inscrit/e à une activité, je viens au stamm** et si j'ai un empêchement, je préviens aussitôt le/la responsable.
6. **Je respecte les instructions des chefs de courses** et participe positivement aux activités.
7. **Je suis conscient/e que ce sont des bénévoles** qui me consacrent du temps, me guident et me font partager leur expérience de la montagne.
8. **Je contribue au bon fonctionnement et à l'harmonie du Club**, avec l'état d'esprit d'être un jour bénévole à mon tour.

Organisation de la Section

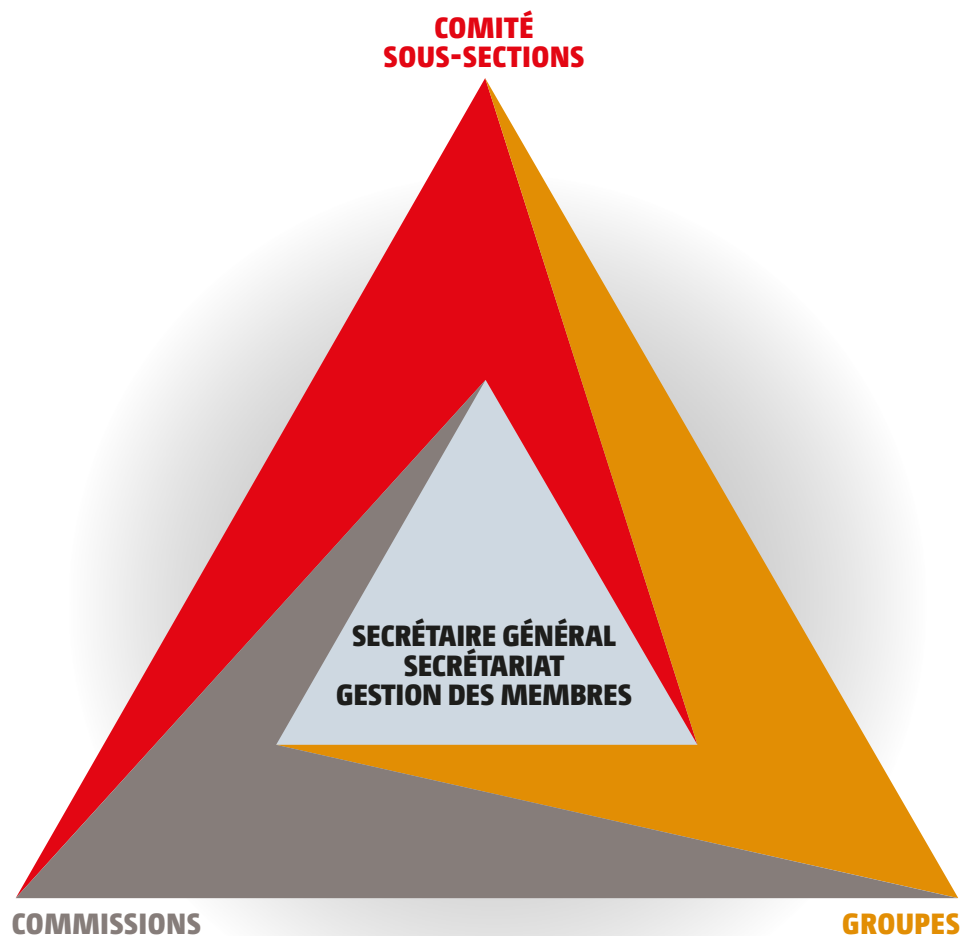

COMITÉ DE LA SECTION



Présidence
NICOLAS SHELTON
St-Sulpice VD
079 801 54 33
presidence@cas-diablerets.ch



Vice-présidence
ANDREA GIRARDOT
Pully
078 241 68 02
vice-presidence@cas-diablerets.ch



Finances
ANDRE SIMON
Lausanne
079 909 87 94
finances@cas-diablerets.ch

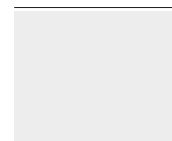

Alpinisme
POSTE VACANT



Cabanes
ANTOINE WEBER
Sarreyer
078 842 86 62
cabanes@cas-diablerets.ch

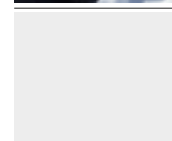

Événements et animations
POSTE VACANT



Jeunesse
ARTHUR BUCHER
Les Granges (Salvan)
076 472 74 92
jeunesse@cas-diablerets.ch



Membres et bénévoles
POSTE VACANT



Partenariats
DAVID ROETHLISBERGER
Lausanne
077 430 10 02
partenariats@cas-diablerets.ch

BUREAU / SECRÉTARIAT



CAS - Section des Diablerets

Rue Beau-Séjour 24

Case postale 324

1001 Lausanne

Tél 021 320 70 70

Horaires : les lundis, mardis et jeudis de 8h à 12h.

www.cas-diaablerets.ch



Secrétaire général

JEAN-CHRISTOPHE ROSSAND

021 320 70 79

078 829 99 16

direction@cas-diaablerets.ch

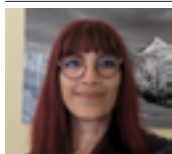

Secrétariat et Gestion des membres

SABRINA SABEG

021 320 70 70

secretariat@cas-diaablerets.ch

membres@cas-diaablerets.ch

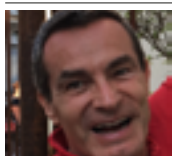

Comptable

DIDIER MANGIN

076 749 66 75

comptabilite@cas-diaablerets.ch

Compte postal

Club Alpin Suisse, Section des Diablerets

IBAN CH38 0900 0000 1000 1645 3



L'entrée de notre grande salle
se trouve côté
Rue Charles-Monnard.

À LA RECHERCHE DES TREKS GRANDIOSES ?

Osez l'aventure dans un territoire presque inconnu le Nord du Pakistan !

Cofondée par **Alice, Franco-Suisse** installée dans la vallée de Hunza, et **Nawaz, guide de la troisième génération d'alpinistes** dont le grand-père a gravi le Nanga Parbat avec Pierre Mazeaud, **Beyond The Wonderland** incarne l'esprit des grandes montagnes dans un cadre intimiste, **avec de petits groupes et la participation de stagiaires locales.**



TREK DE SHIMSHAL

Ce trek vous plonge au cœur d'une vallée isolée, vivante à plus de 3 000 mètres d'altitude.

Des sentiers aériens serpentent entre les canyons et mènent jusqu'à une vaste plaine entourée de milliers de yaks.

Couronnez l'aventure en gravissant votre premier sommet de 6 000 mètres : le Mingling Sar.

DURÉE : 21 JOURS**PROCHAINS DÉPARTS : 5 JUILLET****CHF 3 880**

RUSH LAKE & LA VALLÉE DE HUNZA

Plongez dans l'univers sauvage de la vallée de Hunza, terre de légendes et de haute altitude. Ascension vers le Rush Lake, perché à 4 694 m, puis défi d'un sommet non technique à plus de 5 000 m.

Face à vous, le Golden Peak — majestueux 7 000 m. Une aventure prévue en juin 2026, idéale pour celles et ceux en quête de sommets loin des foules.

DURÉE : 15 JOURS**PROCHAINS DÉPARTS : 24 MAI | 28 JUIN****CHF 2 700**

Vous pouvez aussi choisir l'option légendaire : le camp de base du K2.



Réduction de 5% pour les membres du club alpin

Rendez-vous sur le site : www.beyondthewonderland.com, ou contactez **Alice** par WhatsApp au +41 76 529 70 86 ou par e-mail à contact@beyondthewonderland.com

Sous-Section de CHÂTEAU-D'OEX

COMITE



Présidente
MARIE-PIERRE CHAPPALLEY
Flendruz
079 771 03 86
m.chappalley@bluewin.ch



Vice-président & Guide
Responsable Groupe Jeunesse
EMILE CHAPALAY
Château-d'Oex
079 717 38 93
emile.c@bluewin.ch



Secrétaire
ANDRÉ MOTTIER
Château-d'Oex
079 210 11 00
famille.mottier@bluewin.ch



Trésorière
VALERIE ROSSIER (ISOZ)
Château-d'Oex
079 475 51 33
valerie.isoz@bluewin.ch



Site internet
CINDY RAMEL
Gérignoz Château-d'Oex
079 451 67 09
cindyr23@hotmail.fr

Sous-Section de CHÂTEAU-D'OEX

EVENEMENTS MAJEURS 2026

7 novembre 78^{ème} Assemblée Générale et Fête des Jubilaires

CONTACT CAS **Château-d'Oex**
c/o Marie-Pierre Chappalley
m.chappalley@bluewin.ch

MUR DE GRIMPE LE DZAI

Fermé définitivement

GERIGNOZ

Le mur a été nettoyé.
Son usage est sous la responsabilité de l'utilisateur.

GROUPE JEUNESSE

EMILE CHAPALAY 079 717 38 93
emile.c@bluewin.ch

LES ALPINS

ANDRÉ MOTTIER 079 210 11 00
famille.mottier@bluewin.ch



Chef de station et Préposé aux secours
JANRY MORIER
Château-d'Oex
078 687 57 02
janry.morier@bluewin.ch

Remplaçant **ANDRÉ MOTTIER**
Château-d'Oex
026 924 54 38 - 079 210 11 00
famille.mottier@bluewin.ch

Matériel **ARTHUR MOTTIER**
Château-d'Oex
078 705 47 76
arthur.mottier@bluewin.ch

SOUS-SECTION DE MORGES

COMITE



Président
ERIC BAUDIER
Ecublens
079 418 07 08
eric.baudier@outlook.com

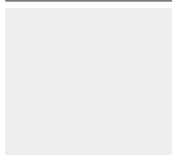

Vice-présidence
VACANT



Secrétaire
AMANDINE REYMOND
Gimel
079 697 91 39
reymondamandine4@gmail.com

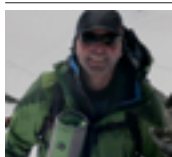

Caissier
YVES DUPRAZ
St. Sulpice
079 331 11 75
ydupraz72@gmail.com



Activités Alpines
FRANCOIS GERBER
Lussery-Villars
079 682 67 18
gerber.francois@proton.me



Cabane
STÉPHANIE BOURGEOIS
Yens
078 875 81 92
stephabourgeois@hotmail.com

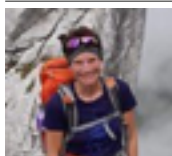

Membre
CHANTAL BIFRARE
Lussery-Villars
079 455 30 59
membrecasmorges@gmail.com

SOUS-SECTION DE MORGES (suite)

EVENEMENTS MAJEURS 2026

Sa 31 janvier	Soirée de clôture des 100 ans
Ma 31 mars	Assemblée Générale
Sa 6 juin	Nettoyage / Bricolage à la cabane
Ma 30 juin	Réunion ordinaire à la cabane
Sa 3 octobre	Sortie annuelle des Chef(es) de Courses
Ma 27 octobre	Assemblée Générale

Le lieu des événements sera précisé sur le site internet en temps voulu.

CONTACT

CAS Morges - c/o Eric Baudier
Chemin de l'Ormet 3 1024 Ecublens
casm_presidence@cas-morges.ch - www.cas-morges.ch

STAMM

Les informations seront actualisées sur le site.

GROUPE DES VETERANS

Groupe mixte de randonneurs, basse et moyenne montagne, chaque mercredi

Renseignements **HERVE LINDER**
Route de Bremblens 7 - 1026 Echandens
078 739 41 84
linder.herve@gmail.com

Adjointe
JACQUELINE VERDAN
021 801 84 53

YOGA POUR LE SPORT

De début octobre à Pâques, les mercredis de 18h30 à 20h, à la salle de gym de la Longeraie à Morges. Préparation pour les sports d'hiver garantie.

Renseignements **SANDRA HÜNSCH**
079 506 38 89

GRIMPE

Les mardis ou jeudis soirs (selon groupe) à St-Loup, St-Georges, Aiguilles de Baulmes etc.

Renseignements	ALEXIS SCHILBACH	(mardi) 021 801 30 30 - 079 525 73 39
	GIORGIO DE PIANTE	(mardi) 079 261 94 93
	JEAN-FRANÇOIS JACOT	(jeudi) 079 853 99 96
	MARKUS GUNIAT	(jeudi) 079 342 82 05
	MARIO DE NOBILI	(mardi) 079 353 76 66 - 021 625 17 25
	OSCAR STOLL	(jeudi) 079 507 24 95
	PAOLO VEGLIA	(mardi) 079 898 42 56

SOUS-SECTION DE PAYERNE

COMITE



Présidente et coach J+S
SYLVIE PIQUILLOUD
 Carrouge VD
 021 903 42 05 - 079 423 59 94
 presidency@cas-payerne.ch



Vice-président
GILLES PAHUD
 Lossy
 079 587 28 01
 gilles.pahud@hotmail.com



Secrétaire
VERONIQUE LESQUEREUX
 Fétigny
 079 702 78 79
 secretariat@cas-payerne.ch



Caissière
SARAH PICHONNAT
 Lovatens
 079 464 83 68
 pichonnatsix@bluewin.ch



Courses et chefs de course
NICOLAS JOSS
 Chardonney-Montaubion
 021 881 60 22 - 077 401 78 22
 nicolas.joss@gmail.com



Chalet des Grands
NICOLAS PILET
 Missy
 079 928 65 38
 chalet@cas-payerne.ch



Responsable Jeunesse
THIERRY BUSER
 Granges-Marnand
 026 668 02 71 - 077 423 34 44
 jeunesse@cas-payerne.ch

SOUS-SECTION DE PAYERNE (suite)

MATÉRIEL

LAURENT MARGAIRAZ
 Vers-chez-Perrin
 079 544 65 86
 laurent.m12@bluewin.ch

EVÈNEMENTS MAJEURS 2026

6 février	Soirée choucroute et jubilaires
13 mars	Soirée découverte
19 juin	Soirée grillades « extra-muros »
11 septembre	Réunion des chef-fes de course: préparation du programme 2027
13 novembre	Assemblée générale
4 décembre	Soirée de Noël

STAMM

Stamms saisonniers:

9 janvier	Stamm de la Nouvelle Année
25 mars	Stamm de printemps lié à l'apéro de clôture du mur de grimpe
28 août	Stamm de la rentrée, avec suggestions de courses

Consulter le site internet pour détails de lieu et d'horaire

SITE INTERNET
www.cas-payerne.ch

PHILIPPE JOYE
 Châtonnaye
 026 658 00 40 - 079 789 86 14
 philippe@phijoye.ch

CONTACT
ET COMPTE BANCAIRE

CLUB ALPIN
SUISSE
 sous-section
 de Payerne

CH52 8080 8003 5534 4391 5
 info@cas-payerne.ch
 www.cas-payerne.ch

MUR D'ESCALADE À LA HALLE DES FÊTES DE PAYERNE

Dates et heure: Mercredi, dès 18h30 : voir programme des courses
 Mercredis après-midi : voir programme Jeunesse
Consulter le site internet pour les changements de dernière minute !

Matériel: Possibilité d'emprunter du matériel d'escalade sur place

L'utilisation du mur d'escalade par les membres du CAS Payerne aux dates disponibles se fait sous la propre responsabilité des utilisateurs-trices; le rôle et la responsabilité du membre chargé de rendre accessible le mur (= clés et lumière), se limite à ces tâches-là.

SOUS-SECTION DE VALLORBE

COMITÉ

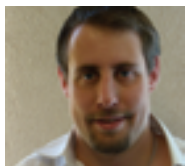

Président
FRÉDÉRIC NICOD
Lignerolle
079 286 02 03
president@cas-vallorbe.ch



Vice-président & Courses
PASCAL BEZENÇON
Vallorbe
077 420 59 45
vicepresident@cas-vallorbe.ch

Secrétaire **AMELIE HAUTIER**
Lignerolle
079 740 12 75
secretaire@cas-vallorbe.ch

Caissière **CÉLINE STERN-KIENER**
Croy
079 227 37 32
caisse@cas-vallorbe.ch

Commission de Cabane **CHRISTIAN SCHRANZ** (Président cabane)
078 726 86 62
cabane@cas-vallorbe.ch

Groupe de Jeunesse **JEAN-RÉMY MARCHAND**
Vallorbe
077 401 67 41
jeunesse@cas-vallorbe.ch

COMPTE POSTAL CAS Vallorbe : CH39 0900 0000 1001 0848 8

SITE INTERNET www.cas-vallorbe.ch

ÉVÉNEMENTS MAJEURS 2026

ve 6 mars Assemblée générale de printemps
ve 5 juin Assemblée extra muros
ve 2 octobre Assemblée générale d'automne
sa 31 octobre Stamm à la cabane du Mont d'Or
sa 12 décembre Soirée de Noël à Lignerolle

COMMISSIONS DE LA SECTION

COMMISSION DES ALPAGES



Coordinateur
PIERRE AUBERT
079 689 20 94
alpagues@cas-diablerets.ch

Coordinateur adjoint **LAURENT CHEVALLEY**
079 251 72 49
alpagues@cas-diablerets.ch

Délégué Payerne **CLAUDE LESQUEREUX**
079 567 19 34

Autres membres du comité de la commission
BLAISE VOGEL
CLARA CHEVALLEY
CYRIL GALLAND
DAVID CONINCKX
DIDIER PERRETEN
OLIVIA CHAVAILLAZ

Autres membres de la commission
CHRISTIAN VENZI
CHRISTINE MATTHEY
JOCELYNE GAROFANO
LUC TRINQUART
MARIA AUDERA
SYLVIA WIDMER
VÉRONIQUE BUTTY
YANN ROTH
YANNICK HÉNAFF

COMMISSION DES ARCHIVES ET DE LA CULTURE



Président
MICHAEL HERTIG
078 778 60 41
archives@cas-diablerets.ch

Secrétaire Vacant

Membres **CHRISTINE RAPIN**
021 729 06 88
ROBERT PICTET
robert.pictet@outlook.fr

Informatique **JEAN-CLAUDE GENOUD**
jean-claude.genoud@bluemail.ch

COMMISSIONS DE LA SECTION

COMMISSION D'ALPINISME

Coordinatrice **GENEVIEVE PERRENOUD**
Lausanne 079 675 40 86
ca-president@cas-diablerets.ch

Programme été **CLARK GABLER**
Villars-le-Terroir - 079 212 29 32
prevot-ete@cas-diablerets.ch

Programme hiver **ERIC JOYE**
Mézières - 079 408 54 27
prevot-hiver@cas-diablerets.ch

Alpinisme **EMMANUELLE ANEX**
Suen (St-Martin) - 079 263 76 83

Escalade, cascade de glace **THOMAS SERRA**
Prilly - 079 740 71 20
cours-escalade@cas-diablerets.ch

Avalanches **JEAN-LUC MICHOD**
Lucens - 079 623 56 69
NICOLAS CHAMPOD
Remaufens - 079 756 32 21
cours-avalanche@cas-diablerets.ch

Sécurité glacier **ALEX SAUNIER**
Lausanne - 077 409 60 25
cours-glacier@cas-diablerets.ch

Formation **SILKE KUCZERA**
076 401 66 04
ca-cdc@cas-diablerets.ch

Matériel **BENJAMIN KRIEGER**
Lausanne - 078 832 21 01
ca-materiel@cas-diablerets.ch

Conseiller technique **GEORGES SANGA**
Lausanne - 079 784 86 82
ca-conseiller@cas-diablerets.ch

COMMISSIONS DE LA SECTION

COMMISSION DE LA BIBLIOTHÈQUE



Présidente
CATHERINE STRAHM
Pully
079 545 72 31
biblio@cas-diablerets.ch

Membres
GIANFRANCO ACETI
GESA DAETWYLER
DORIEN KRUTHOF
JOHN BIELINSKI

Bonnet
électricité SA

Installations électriques et télématiques

Installateur électricien diplômé

Membre de la section

Chemin de Fontanettaz 14
1009 Pully
Tél. 021 729 78 88
Fax 021 729 82 95
info@bonnet-electricite.ch



COMMISSIONS DE LA SECTION

COMMISSION DES CABANES



Président
ANTOINE WEBER
Sarreyer
078 842 86 62
cabanes@cas-diablerets.ch

Gestionnaire
des cabanes Poste à repourvoir
cabanes-gestion@cas-diablerets.ch

Secrétaire Poste à repourvoir

Commission
technique **JEAN-FRANÇOIS KÄLIN**
078 601 37 12
jeanf.kalin@gmail.com

Energie
et durabilité **EMILE MARTIN**
078 661 18 64
emile.martin@perenzia.ch

Marketing
cabanes **DIDIER BLANC**
077 415 10 03
didierblanc@yahoo.com

Responsable
grands projets **PATRICK KLEIN**
079 538 04 58
klein.pilot.patrick@gmail.com

A NEUVE preposes-aneuve@cas-diablerets.ch

Préposés **MASSIMO SANDRI**
077 534 71 71

Un(e) second(e) préposé(e) est recherché(e)
pour compléter l'équipe.
Contactez-nous (cabanes@cas-diablerets.ch).

MOUNTET preposes-mountet@cas-diablerets.ch

Préposés **YANN BASTIDE**
078 738 02 73



Machines-Services

Bernard Thonney

Vente et réparation de toutes
marques de tondeuses,
tronçonneuses, fraiseuses,
scarificateurs, débroussaileuses,
machines viticoles et communales.



Route du Jorat 8
1073 Mollie-Margot
021 781 23 33
079 310 56 66
b.thonney@bluewin.ch
www.machinesservices.ch

COMMISSIONS DE LA SECTION

PIERRICK VIGUET

079 670 47 65

YANN BOSSEL

078 711 10 58

COMMISSION DES CABANES (suite)

ORNY preposes-orny@cas-diablerets.ch

Préposés

THOMAS THOLLOT

+33 68 30 98 946

ANTOINE CLAVERIE

079 219 66 89

RAMBERT preposes-rambert@cas-diablerets.ch

Préposé

JONAS DE JONG

+41 79 651 89 24

Un(e) second(e) préposé(e) est recherché(e)
pour compléter l'équipe.
Contactez-nous (cabanes@cas-diablerets.ch).

TRIENT preposes-trient@cas-diablerets.ch

Préposés

PIERRE MOTTIER

079 301 31 57

Des préposé(e)s sont recherché(e)s pour compléter l'équipe.
Contactez-nous (cabanes@cas-diablerets.ch).

COMMISSIONS DE LA SECTION

COMMISSION DES CHALETS



Président

ALAIN DÉTRAZ

Lonay

079 843 03 80

chalets@cas-diablerets.ch

Secrétaire

MAYA FRUEHAUF HOVIUS

Ecublens

CABANE BARRAUD

Préposé

ALAIN DÉTRAZ

Lonay

079 843 03 80

barraud@cas-diablerets.ch

CHALET DE LA BORBUINTZE

Préposé

JULIEN GRAND

Fribourg

079 701 81 00

borbuintze@cas-diablerets.ch

CHALET LACOMBE

Préposée

KARINE VERNEZ THOMAS

Ecublens

021 691 24 36 - 079 566 04 83

lacombe@cas-diablerets.ch

Réservations : les réservations sont à effectuer en ligne, sur le site de la section ou directement auprès des préposé(es).

COMMISSIONS DE LA SECTION

COMMISSION DE LA COMMUNICATION



Présidence
GAËL GRENER
Le Mont-sur-Lausanne
078 647 82 17
communication@cas-diablerets.ch

Membres

ETHAN MONNIN
MICHELE RANKL SHERPA
SYLVAIN PELISSIER



www.facebook.com/casdiablerets



www.instagram.com/clubalpainsuisse_lausanne



www.camptocamp.org/profiles/1402875/fr/cas-diablerets

COMMISSION ENVIRONNEMENT & MOBILITE



Présidente
MARINE DECREY
Lausanne
076 433 85 60
enviro@cas-diablerets.ch - mobilite@cas-diablerets.ch

Membres

ALEX LESHCHYNSKY
079 245 59 84
ALEX SAUNIER
077 409 60 25
CELINE GANDAR
076 528 58 75
FREDERIC LE MAÎTRE
078 745 39 14
GEORGES SANGA
079 784 86 82
JEAN-BLAISE TRIVELLI
079 756 86 82
LOÏC OBERSON
079 799 22 64
MAXIME FLATTET
078 611 22 25
MICHEL DESBORDES
+33 6 84 60 84 81
PIERRE AUBERT
079 689 20 94

COMMISSIONS DE LA SECTION

COMMISSION IMMEUBLE



Président
FABRICE DECROUX
079 409 10 56
immeuble@cas-diablerets.ch

Membres

MARCEL ISLER
079 104 83 57
ANNE-CLAIRE SCHWAB NICOLLIER
076 379 40 09
ERIC PITTELOUD
78 636 48 72
JEAN-CHRISTOPHE ROSSAND
021 320 70 79

Gérance

NAEF IMMOBILIER LAUSANNE SA
Chemin du Viaduc 1
Case postale 155
1000 Lausanne 16 Malley
www.naef.ch



Offre spéciale carton de dégustation

5 x 70 cl. Cave de la Crausaz Féchy Féchy AOC La Côte	CHF	43.50
5 x 70 cl. Cave de la Crausaz rouge Les Bourrons, assemblage	CHF	43.50
5 x 70 cl. Rosé La Crausaline Pinot Noir	CHF	45.00
Prix du carton	CHF	132.00

Je commande _____ carton(s) de dégustation livré(s)
à mon domicile pour la somme de 132.00 par carton
(uniquement en Suisse). Frais de livraison offerts

Nom : _____

Prénom : _____

Rue : _____

NP/lieu : _____

Tél. : _____

Signature : _____

Sous réserve de changements

Buttems frères S.A.
Chemin de la Crausaz 3
1173 Féchy
021 808 53 54
www.cavedelacrausaz.ch
Ouvert du lundi au samedi

Cave de la Crausaz
Féchy AOC La Côte
CHF 8.70 la bouteille

COMMISSIONS DE LA SECTION

COMMISSION DE LA JEUNESSE (8-22 ANS)



Président & Guide
ARTHUR BUCHER
 Les Granges (Salvan)
 076 472 74 92
jeunesse@cas-diablerets.ch

Finances et guide
HERVÉ BOLLIGER
 Martigny
 079 833 82 01
helicorv@bluewin.ch

Secrétaire et guide
OLIVIER MESSERLI
 Panex
 077 432 22 78
oliv.messerli@gmail.com

Matériel & Coach J+S
SONIA FLÜCKIGER
 Grossdietwil
 079 238 45 91
soniaflu@bluewin.ch

LA COMMISSION JEUNESSE, C'EST QUOI ?

Nous avons pour but de faire découvrir aux jeunes les sports de montagne et d'en encourager la pratique. Nous proposons tout au long de l'année une vingtaine de sorties d'alpinisme, de ski de randonnée, d'escalade et de cascade de glace.

Nous organisons des activités d'un à 9 jours. Elles sont ouvertes à tous les jeunes de 8 à 22 ans.

Il est possible de suivre nos aventures à travers les récits publiés dans "Passion Montagne" et sur notre page instagram.

Pour plus d'informations <https://cas-diablerets.ch/jeunesse>

GROUPES DE LA SECTION

LES JEUDISTES

Les courses des *Jeudistes* sont **réservées aux hommes**, membres de la section, retraités et affiliés à cette amicale.

Une randonnée est organisée chaque jeudi durant toute l'année, à savoir : 4 à 5h de marche, de mai à octobre et 2 à 3h de marche, de novembre à avril. Les déplacements s'effectuent au moyen des transports publics.



Président
HORST SCHAAF
 St-Légier-La Chiésaz
 079 447 27 56
jeudistes@cas-diablerets.ch

Adjoint
FRITZ BURGNER
 079 652 99 34
f.burgener@citycable.ch

Contact avec les anciens
NORBERT BUSSARD
 079 957 29 73
nobussard@bluewin.ch

Finances
FRANCOIS CURTET
 079 664 96 20
francois.curtet@tvtmail.ch

Secrétaire
PIERRE ALLENBACH
 079 537 87 53
allenbach.pi@gmail.com

Coordinateur des courses
GILBERT BEAUD
 078 911 63 35
gilbertbeaud36@gmail.com

Rédacteur des jeudisteries
WERNER HAEFLIGER
 079 464 20 57
werner-haefliger@bluewin.ch

GROUPES DE LA SECTION

LES MERCREDISTES

Groupe mixte faisant des randonnées pédestres en basse et moyenne montagne d'une durée oscillant entre 4 et 6 heures.
Les participants à ce groupe doivent être membres du CAS Les Diablerets.
En hiver, selon les conditions, des sorties sont prévues en raquettes, ski de randonnée, ski de piste ou ski de fond. Le programme annuel des courses peut être consulté sur l'application informatique Clubdesk. Il est diffusé aux membres au mois de novembre pour l'année suivante.

Rendez-vous : en règle générale, gare de la Conversion, ou selon instructions du chef de course.

Inscription :

En répondant à l'invitation reçue du chef de course par voie électronique (application Clubdesk) dans le délai fixé. Ceci vaut également pour les courses de plusieurs jours.



Président
PIERRE CURCHOD
Prilly
079 457 64 33
mercredistes@cas-diallerets.ch

Vice-Présidente
& programme
des courses **JOSEE MARTIN**
078 679 31 44
joseemartin@bluewin.ch

Secrétaire **MICHEL FARDEL**
021 617 87 49 - 079 318 17 65
michelfardel@bluewin.ch

Trésorière **CLAUDINE BALSIGER**
021 963 11 16 - 079 332 14 10
alpinecba@gmail.com

Fichier
et statistiques **WILLIAM BAEHLER**
021 653 45 16 - 079 452 23 79
william.baehler@bluewin.ch

GROUPES DE LA SECTION ET AUTRES STRUCTURES

PHOTOGRAPHES



Président
FABRICE DUCREST
photographes@cas-diallerets.ch

Secrétaire **DIDIER BAUDOIS**

Trésorier **FRANCOIS CURTET**

Informatique **JEAN-CLAUDE GENOUD**

Président
honoraire **ROBERT PICTET**

EXPLOITATION DU BAR

Licence bar **CHRISTINE RAPIN**
021 729 06 88
079 677 40 08

Caviste et
stocks boissons **DIDIER PERRETEN**
079 711 86 96

Coordination **JEAN-CHRISTOPHE ROSSAND**
021 320 70 79

Liste de diffusion
des bénévoles
du bar bar@cas-diallerets.ch

EQUIPE DES ÉVÉNEMENTS DE LA SECTION

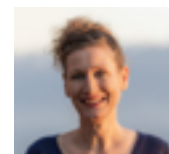

Coordinatrice
DANIELLE RUEGSEGER
evenements@cas-diallerets.ch

Membres **EMILIE LAMBELET**
FREDERIC WIDMANN
JOËLLE LAGRANGE
LEO NORMANDIN
MICHEL DESBORDES

GROUPES DE LA SECTION ET AUTRES STRUCTURES

EQUIPE DES PARTENARIATS ET DE RECHERCHE DE FONDS



Coordinateur
DAVID ROETHLISBERGER
 077 430 10 02
partenariats@cas-diablerets.ch

Membres **MARIA AUDERA**
 076 705 78 41
partenariats-support@cas-diablerets.ch

2 postes vacants
 L'équipe recherche des membres supplémentaires.
 Les membres intéressé(e)s sont invité(e)s à contacter David.

EQUIPE DES ACTIVITÉS FAMILLE

Contact
 générique familles@cas-diablerets.ch

Membres **BENJAMIN KRIEGER**
JEAN BOURDELLE
NICOLAS SHELTON
VÉRONIQUE BUTTY

Programme des familles pour l'année en cours: <https://cas-diablerets.ch/activites-familles/>

FONDATION PATRIMOINE CABANES ALPINES

c/o FLORIANE MABILLARD
 Route d'Ovronnaz 8
 1912 Leytron
 IBAN: CH71 0900 0000 1229 1397 0

Contact:
 Jean-Christophe Rossand
 Secrétaire général
 Tél. 021 320 70 79

VÉRIFICATION DES COMPTES

REVICA SÀRL
 Société fiduciaire
 Ch. Esparcette 4
 1023 Crissier



Récapitulé

Compte / Payable à
 CH71 0900 0000 1229 1397 0
 Fondation Patrimoine Cabanes
 1955 Mayens-de-Chamoson

Payable par (nom/adresse)

Monnaie	Montant
CHF	

Point de dépôt

Section paiement



Monnaie
 CHF

Montant

Compte / Payable à
 CH71 0900 0000 1229 1397 0
 Fondation Patrimoine Cabanes
 1955 Mayens-de-Chamoson

Informations supplémentaires
 Don pour le CAS-Diablerets

Payable par (nom/adresse)

Monnaie	Montant
CHF	



Cabanes et chalets de la section et des sous-sections

CABANES DE LA SECTION

A Neuve

2735 m
20 places

Gardiennée: **Martine Gabioud**
aneuve@cas-diablerets.ch

027 783 24 24 Cabane
079 648 70 34 Portable



Situation



Ouverture

De fin juin à mi-septembre (lundi du Jeûne Fédéral)

Accès été

- La Fouly, camping, Les Essettes - 3h30 - T3
- Cabane de Saleinaz, Col des Planereuses, Col des Essettes - 3h - AD, matériel glacier

Accès hiver

- Par bonnes conditions de neige au départ de La Fouly; PD+

Traversées

- Cabane de Saleinaz par les trois cols, via l'envers des Dorées et cabane de Trient
- Refuge d'Argentière par le col d'Argentière

Courses

- Grande Lui, Tour Noir, Les Darreys (arête)
- Aiguille rouges du Dolent, Aiguille de l'Amône (engagées)

Escalade

- Longues voies et moulinettes de tous niveaux à proximité de la cabane

CABANES DE LA SECTION

Mountet

2886 m
100 places
local hiver : 20 places

Gardiennne : **Perrine Grand**
mountet@cas-diablerets.ch

027 475 14 31 Cabane
078 726 53 43 Portable

Situation



Ouverture

De mi-mars à début mai et de fin juin à mi-septembre

Accès été

- Zinal, Le Vichiesso, pont sur la Navizence, versant W du Besso - 4h30 - T3 - cordes fixes

Accès hiver

- Zinal, Le Vichiesso, glacier de Zinal - 5h30 - PD - matériel glacier

Traversées

- Cabane du Rothorn par le col du Mountet
- Cabane Schönbiel par le col Durand
- Cabane et bivouac de la Dent Blanche par le col du même nom
- Cabane de Moiry par le col du Pigne

Courses

- Le Besso, le Rothorn de Zinal, l'Obergabelhorn, le Trifhorn, le Mont Durand, la Pointe de Zinal, la Dent Blanche (arête des Quatre Anes), le Grand Cornier
- Voies d'escalade sur Mammouth

Découverte ski de printemps

- La Haute Route Impériale
- Le Tour du Ciel
- Le Tour de la Dent Blanche

CABANES DE LA SECTION

Orny

2831 m
86 places

Gardien : **Alain Custovic**
orny@cas-diablerets.ch

027 783 18 87 Cabane

Situation

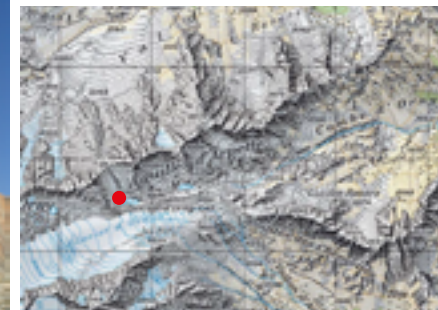

Ouverture

De mi-juin à mi-octobre selon conditions

Accès été

- Champex, télésiège de la Brea - 2h15 - T3
- Champex, Combe d'Orny - 4h30 - T3
- Champex, Col de Brea - 4h30 - T3
- Praz de Fort, Vallon d'Arpette de Saleina - 4h30 - Depuis prise d'eau Saleinaz - 3h30 - T3

Traversées

- Col d'Orny, col des Plines, cabane de Saleinaz
- Col d'Orny, col des Ecandies, vallon d'Arpette
- Col d'Orny, fenêtre de Saleinaz, col du Chardonnet, refuge d'Argentière
- Col du Tour, refuge Albert 1er, Le Tour, Chamonix

Courses

- rocher ou mixte
- Aiguille d'Orny, Aiguille de la Cabane, Aiguille du Chardonnet, Grande Fourche, Aiguilles du Tour, Aiguille Purtscheller, Aiguille d'Argentière, les Ecandies, Aiguille Dorées, Portalet et son petit clocher
- courses glace
- Face nord du Portalet, Tête Blanche, Couloir Copt, Aiguille d'Argentière (face nord), Aiguille du Chardonnet (éperon nord)

Escalade

- 2000 m de voies entièrement équipées de toutes difficultés situées dans divers sites, écoles, topos à disposition à la cabane

CABANES DE LA SECTION

Rambert

2582 m

38 places

Local hiver: 6 places

Gardien : **Pascal Snoeck**
rambert@cas-diablerets.ch027 207 11 22 Cabane
077 813 93 65 Portable

Situation



Ouverture

De mi-juin à fin octobre, selon conditions.

Accès été

- Ovronnaz, télésiège Jorasse, Plan Coupel, Plan Salentse - 3h - T2
- Ovronnaz, Saille, Plan Coupel, Plan Salentse - 4h - T2
- Ovronnaz, Loutze, Chamozentse - 4h30 - T2
- Derborence, Pierra Grosse, Pro Fleuri, Col de la Forcla - 5h30 - T2
- Pont de Nant, La Larze, Truche du Liapay, Frête de Saille (dangereux par neige/verglas) - 5h - T4

Accès hiver

- Par bonnes conditions d'enneigement: Ovronnaz, Pointe de Chemo - PD+

Traversées

- Plan Névé, col du Pacheu, Tour des Muverans. Ovronnaz, Derborence, Anzeindaz, Pont-de-Nant. Rionda, Demêcre, lac de Fully

Courses

- Grand et Petit Muveran, Grand Chavalard, Dent Favre, Haut-de-Cry, La Saille, Chamozentse, La Chaux de Loutze, Pont-de-Nant, col de la Forclaz, Fénéstral/La Tourche / Pont-de-Nant / Anzeindaz / Derborence

Escalade

- Jardin d'escalade à 20 minutes de la cabane sur versant sud-sud-ouest du Muveran, une quinzaine de voies, difficulté 4 à 6

CABANES DE LA SECTION

Trient

3170 m

90 places

Local hiver: 5 places

Gardien : **Olivier Genet** - guide
trient@cas-diablerets.ch

027 783 14 38 Cabane

Situation



Ouverture

De début mars à début mai et de début juin à mi-septembre.

Accès été

- Champex, télésiège de la Brea, cabane d'Orny - 3h30 - T4
- Champex, Combe d'Orny, cabane d'Orny - 5h30 - T4
- Champex, Col de la Brea, cabane d'Orny - 6h - T4
- Champex, Val d'Arpette, Combe des Eandies, Fenêtre du Chamois - 5h30 - PD - matériel glacier
- Praz de Fort, Vallon d'Arpette de Saleinaz, cabane d'Orny - 6h - depuis le point d'eau Saleinaz - 5h - T4
- Refuge d'Argentièr, Col du Chardonnet, Fenêtre de Saleinaz - 5h - PD - matériel glacier
- Trient, Chalet du Glacier, Col des Eandies, Fenêtre du Chamois - 5h30 - PD - matériel glacier

Accès hiver

- Suivre le parcours de la Haute Route.

Traversées

- Saleinaz par le col des Plines ou la Fenêtre de Saleinaz
- Refuge Albert 1er par le col du Tour
- Refuge d'Argentièr par la Fenêtre de Saleinaz et le col du Chardonnet

Courses

- Rocher ou mixte : Aiguille et Pointe d'Orny, Aiguilles du Tour, Aiguille Purscheller, Chardonnet, Grande Fourche, Aiguille d'Argentièr, Aiguilles Dorées, Portalet et son clocher

Glace

- Tête Blanche, Couloir Copt, Aiguille d'Argentièr (face nord), Chardonnet (éperon nord)

Escalade

- Ecole d'escalade équipée

CHALET DE LA SECTION

Cabane Barraud

1956 m
32 places

Préposé: **Jean Raymond**
barraud@cas-diablerets.ch
www.cas-diablerets.ch/barraud

079 812 33 20

Situation



Ouverture - Réservation

Ouverte toute l'année, en gestion autonome, non gardiennée.

Réservation indispensable: www.cas-diablerets.ch/cabanes/cabane-barraud
par courriel ou par téléphone.

Accès été

- Bex ou Villars, La Barboleusaz, Solalex (voiture), Anzeindaz - 1h30 - T1
- Derborence, Pas de Cheville - 2h30 - T2
- Les Plans sur Bex, Pont de Nant, Col des Essets - 3h30 - T2

Accès hiver

- Bex ou Villars, La Barboleusaz, Cergnement (voiture), Solalex - 2h00 - F

Traversées

- Tour des Diablerets, Tour des Muverans, Tour de l'Argentine
- Bex - Les Plans - Le col des Essets - Derborence - Ardon
- Cabane Plan Névé par le col des Chamois
- Cabane Rambert ou Derborence par le Brotzet

Courses et Escalade

- Miroir d'Argentine, Pierre Qu'Abotze, l'Ecuelle, Les Diablerets
- Col des Chamois, l'Ecuelle, Tête des Filasses, Haute Corde
- Brotzet - Derborence - Pas de Cheville
- Jardin d'escalade de la Corde, Bloc des Guides, Ecuelle

Infos complémentaires

Ravitaillement et cuisine par soi-même / WC intérieurs, lavabos / Chauffage au bois, cuisine au bois, vaisselle pour 50 personnes / Éclairage électrique par panneaux solaires / Sac de couchage ou sac à viande obligatoire

CHALET DE LA SECTION

Chalet de la Borbuintze

1333 m
32 places

Préposé: **Julien Grand**
borbuintze@cas-diablerets.ch
www.cas-diablerets.ch/borbuintze

079 701 81 00

Situation



Ouverture - Réservation

Ouvert toute l'année, en gestion autonome, non gardienné.

Réservation indispensable: www.cas-diablerets.ch/cabanes/chalet-de-la-borbuintze/
par courriel ou par téléphone.

Accès été

- Depuis Les Paccots, par la route ou en 30 minutes à pied à partir du départ du ski-lift au bas du Lac des Joncs

Accès hiver

- Accès en raquettes ou à ski (impossible en véhicules en cas de neige ou de verglas)

Traversées

- Châtel Saint-Denis-Derborence par les Paccots, col de Soladier, les Rochers de Naye, L'Hongrin, le Chalet Lacombe, Le Sepey, Bretaye, Les Chaux, Solalex, la cabane Barraud, Derborence
- Châtel Saint-Denis-Gruyère par les Paccots, Teysachaux, Moléson, Plan Francey, Gruyère.
- Châtel Saint-Denis-Blonay par les Paccots, les Pléiades, Blonay
- Châtel Saint-Denis-Montbovon par les Paccots, le col de Lys, Albeuve, Montbovon

Courses

- Dent de Lys, Teysachaux, Cape au Moine, Le Mollard, Folly

Infos complémentaires

Ravitaillement et cuisine par soi-même / Douches et WC intérieurs, eau chaude / Frigo, congélateur / Fourneau à pellets, cuisinière électrique / Vaisselle et place pour 50 personnes maximum dans le réfectoire / Sac de couchage ou sac à viande obligatoire

CHALET DE LA SECTION

Chalet Lacombe

1653 m
22 places

Préposée: **Karine Vernez Thomas**
lacombe@cas-diablerets.ch
www.cas-diablerets.ch/lacombe

079 544 31 52

Situation



Ouverture - Réservation

Ouvert toute l'année, en gestion autonome, non gardienné.

Réservation indispensable : www.cas-diablerets.ch/cabanes/chalet-lacombe/, par courriel ou par téléphone auprès de la préposée.

Accès été

- A pied depuis le Sépey ou la Comballaz : 2h00-2h30 par un sentier de randonnée pédestre T1
- En voiture de la Pierre du Moëllé : 10 minutes
Parking obligatoire à la Pierre du Moëllé

Accès hiver

- A ski de randonnée ou raquettes depuis le Sépey : 2h00-2h30 par le sentier de randonnée pédestre. Possibilité d'utiliser le bus navette entre les Mosses (arrêt les Parchets) et Solepaz. Pour cela, se renseigner au +41 (0) 24 494 16 36

Traversées

- Leysin - Les Mosses - Château-d'œx

Courses

- Le Mont d'Or ou le tour du Mont-d'Or, la tour Famelon, le lac de l'Hongrin

Escalade

- Falaises Lapias équipées. Via ferrata à la tour d'Aï à Leysin

VTT - Randonnées géologiques - Découvertes faune et flore

Infos complémentaires

Ravitaillement et cuisine par soi-même / WC intérieurs, lavabos / Chauffage au bois, cuisine au bois et à gaz / Vaisselle pour 40 personnes / Éclairage électrique par panneaux solaires / Sac de couchage ou sac à viande obligatoire

CHALET DE LA SECTION

Refuge des Petoudes

2169 m
9 places

Préposées: **Clara Chevalley**
Olivia Chavaillaz

petoudes@cas-diablerets.ch
www.cas-diablerets.ch/petoudes
Réservation indispensable

077 446 35 85
079 672 14 50

Situation



Ouverture

de mi-juin à mi-octobre.

Réservations online www.cas-diablerets.ch/petoudes.htm

Accès été

- Col de la Forclaz, longer le bisse, buvette du Glacier - 0h45 - T1 - puis direction Les Grands, traverser le torrent de la Dzornevettaz, Petoudes du Milieu, Petoudes du Haut - 2h - T3
- Trient, Le Peuty, buvette du Glacier - 1h00 - T1 - puis direction Les Grands, traverser le torrent de la Dzornevettaz, Petoudes du Milieu, Petoudes du Haut - 2h - T3

Randonnées

- Trient - col de Balme - chalet des Grands - Petoudes
- Petoudes - buvette du Glacier - fenêtre d'Arpette - Champex

Infos complémentaires

Eau à la fontaine / Bois pour le fourneau, éclairage solaire / Vaisselle, réchauds à fondue / Duvets / Sac de couchage ou sac à viande obligatoire / Les chiens sont interdits dans le refuge. Ils doivent être tenus en laisse à l'extérieur (réserve de chasse).

Attention : chemin de montagne difficile, pour randonneur expérimenté, bien équipé et connaissant les dangers liés à la montagne.

Itinéraire sans issue:

- Utilisez les mains courantes présentes (cordes).
- Vérifiez la stabilité des passerelles avant de vous y engager.
- Prudence en cas d'augmentation du niveau d'eau du torrent et de changement brusque de la météo.
- Ne traversez pas à gué en l'absence de passerelle.
- Renoncez en cas de doutes.

CHALETS DE LA SECTION

Buvette du Glacier

1583m
Pas de dortoirs

Anne Maysonnave
1929 Trient
info@buvetteduglaciertrient.ch
www.buvetteduglaciertrient.ch

079 635 96 44

Situation



Ouverture

Du 1^{er} juin au 30 septembre : ouvert tous les jours - En mai et octobre : ouvert les week-ends (selon météo).

Accès

Le chalet du Glacier, ou buvette du Glacier, se trouve au départ du bisse qui relie le glacier de Trient au col de la Forclaz. Ce sentier est accessible à toute la famille. Compter environ 45 minutes de marche depuis le col de la Forclaz.

CHALETS DES SOUS-SECTIONS

Orny II - Morges

1337 m
19 places

Préposée: **Stéphanie Bourgeois**
stephabourgeois@hotmail.com
Réservations: www.cas-morges.ch

078 875 81 92

Situation



Nichée dans un cadre idyllique et calme, loin du bruit et du stress, Orny II (ancienne cabane Orny, glacier Orny) est située dans le Jura Vaudois, sous le sommet de la Dent de Vaulion, côté alpes.

Idéale pour déconnecter ou organiser une fête, elle se loue à la nuitée, elle possède 19 couchettes avec couettes, un wc (en bas), cuisinière et chauffage au bois, un panneau solaire pour la lumière.

Accès:

- Transport public : Train pour Le Pont ou bus pour Vaulion, 1h marche depuis la gare
- Voiture : en été on peut accéder à 10' à pied sous la cabane
- En Hiver, on se parque au parking télési de la dent, 30' de montée à pied, ou télési si ouvert
- A pied : 30' depuis Petra Félix / 45' depuis Le Pont

CHALET DES SOUS-SECTIONS

Chalet des Grands - Payerne

2113 m
15 places

Gérance : **Nicolas Pilet**
chalet@cas-payerne.ch
Réservations sur le site www.cas-payerne.ch

Situation



Le chalet se trouve dans la région du col de la Forclaz (VS/Martigny) dans la vallée du Trient. Il a été rénové par la sous-section en 1987. La vue depuis le chalet est spectaculaire. Les glaciers du Trient ainsi que celui des Grands en sont les atouts majeurs. La Pointe des Grands est le sommet le plus convoité depuis le chalet.

Ouverture

Début juin à fin septembre

Accès

- depuis le Peuty (1328m) au-dessus de Trient: 2h
 - depuis le col de la Forclaz (1527m) par le sentier du bisse: 2h30
- Difficulté T3 : un passage demande un peu de précaution

Randonnées :

- Col de Balme (2204 m) : 1h45
- Grandes Otanes (2680 m) : 2 h
- Champex Lac (1468 m) par la Fenêtre d'Arpette (2665 m) : 6h30
- Cabane des Pétoudes (2169m) : 1h40

Infos complémentaires

Ravitaillement et cuisine par soi-même / 15 couchettes / Vaisselle à disposition
WC extérieurs / Lavabo aux fontaines extérieures / Vente de boissons et soupes par les gardiens

CHALET DES SOUS-SECTIONS

Cabane du Mont d'Or - Vallorbe

1373 m
25 places

Réservations : www.cas-vallorbe.ch
Président commission : **Christian Schranz**
cabane@cas-vallorbe.ch
www.cas-vallorbe.ch

Situation



La cabane est située au-dessus de Vallorbe, à proximité de la falaise du Mont-d'Or et de la frontière française. De par sa situation, elle offre de nombreuses possibilités de randonnées, tant l'été que l'hiver, dans le petit Risoux, le grand Risoux et le Jura français.

Ouverture

Ouverte toute l'année et gardée les week-ends par les membres de la sous-section de Vallorbe

Accès

- de la gare de Vallorbe 2 heures
- depuis le parking du Mont-d'Or (France pt 1415m) 30 minutes (uniquement l'été)
- depuis le haut du télésiège du Morond (France) 1 heure Vallorbe, les Tavins (par l'ancienne ligne ferroviaire Vallorbe-Pontarlier), le Morond, la crête du Mont d'Or et la cabane en 4 heures

Infos complémentaires

Ravitaillement et cuisine par soi-même / WC intérieurs, lavabo / Capacité pour 20 pers.
dans le dortoir / Vaisselle pour 35 personnes / Éclairage électrique par panneaux solaires

SALLES À LOUER

Dans son immeuble de la Rue Beau-Séjour 24 à Lausanne, la section des Diablerets propose en location une grande salle de 213 m² et une petite salle de 50 m². Voir détails et tarifs sur notre site: www.cas-diablerets.ch/salles-de-reunion/



Les salles sont équipées d'un tableau flipchart, d'un beamer ainsi que d'un accès Wi-Fi



Activités 2026

Guides de la section

Chefs de course

des sous-sections

Divers



Retrouve la liste complète
des évènements de l'année sur :

<https://cas-diablerets.ch/programme-annuel-evenements/>

Ainsi que dans le journal Passion Montagne
dans la partie "Vie du Club"

L'ensemble des formations et courses,
de même que la liste des chefs de course
de la section principale des Diablerets,
sont disponibles sur go2top

<https://go2top.cas-diablerets.ch/>

VUE D'ENSEMBLE DES ECHELLES DE DIFFICULTÉ DU CAS

Cette vue d'ensemble montre le rayon d'application des échelles de difficultés du CAS en matière de sports de montagne. Les délimitations entre randonnée en montagne, alpinisme et escalade d'une part, et entre courses à skis/snowboard et courses à raquettes d'autre part, ne sont pas absolues. Les randonnées alpines exigeantes à partir de T5 nécessitent d'avoir le pied sûr au même titre que les courses d'alpinisme, même si le terrain concerné ne nécessite généralement pas de matériel technique d'assurage.

Source : https://www.sac-cas.ch/fileadmin/Ausbildung_und_Wissen/Tourenplanung/Schwierigkeitsskala/vue-d-ensemble-des-%C3%A9chelles-de-difficult%C3%A9-CAS.pdf

Exigences en matière de techniques alpines



CODIFICATIONS DES COURSES ET FORMATIONS

Les cours et courses sont ouverts aux membres de la section, dès l'âge de 18 ans ou avec l'accord parental écrit.

Nombre maximum de participants

Y compris chef de course et adjoint

Temps en heure

Course de 1 jour	Temps total. Départ-sommet-retour jusqu'aux voitures ou transports publics
Course de 2 jours	Temps du 2 ^{ème} jour. Cabane-sommet-retour jusqu'aux voitures ou transports publics
Course de plus de 2 jours	Temps moyen de marche par jour
Course d'entraînement	Temps effectif d'entraînement par jour
Cours	Temps effectif de cours par jour

Difficulté technique maximale de la course

Cascade de glace	Alpinisme	Escalade	Avec a, b, c, +, pour affiner la cotation
1 < 60°	I Facile	2 Facile	
2 60° à 70°	II Peu difficile	3 Peu difficile	
3 70° à 80°	III Assez difficile	4 Assez difficile	
4 75° à 85°	IV Difficile	5 Difficile	
5 85° à 90°	V Très difficile	6 Très difficile	
6 Très soutenu	VI Extrêmement difficile	7 Extrêmement difficile	
		8 Exceptionnellement difficile	

Difficulté globale

	Ski rando	Alpinisme	Via ferrata
F	Facile	Pente <30°	Cotation min. glacier
PD	Peu difficile	Dès 30°	Diff. technique env.II
AD	Assez difficile	Dès 35°	Diff. technique env.III
D	Difficile	Dès 40°	Diff. technique env.IV
TD	Très difficile	Dès 45°	Diff. technique env.V
ED	Extrêmement difficile		

CODIFICATIONS DES COURSES ET FORMATIONS (suite)

Difficulté globale					
Cascade de glace		Raquette		Randonnée pédestre	
I	Pas engagement	WT1	Rando facile <25° sans danger avalanche	T1	Randonnée
II	Max. 2 longueurs	WT2	Rando <25° avec danger avalanche	T2	Randonnée en montagne
III	Plusieurs longueurs	WT3	Rando exigeante <30°	T3	Randonnée en montagne difficile
IV	Plusieurs longueurs et éloignement	WT4	Course <30°	T4	Itinéraire alpin
V	Engagé	WT5	Course alpine <35°	T5	Itinéraire alpin exigeant
VI	Entreprise sérieuse	WT6	Course alpine exigeante >35°	T6	Itinéraire alpin difficile

Engagement - niveau d'engagement de la course

Ski de randonnée / Alpinisme / Escalade

I	Retour possible par mauvais temps sans problème
II	Retraite par mauvais temps peut déjà poser des problèmes. Approche/retour, peuvent présenter un caractère alpin
III	Itinéraire long, ambiance alpine. Retraite par mauvais temps très problématique. Approche/retour peuvent présenter un caractère alpin
IV	Itinéraire avec caractère alpin prononcé. Retraite par mauvais temps plus possible ou avec de grands risques

Pour plus d'informations sur les échelles de difficultés, veuillez consulter <http://www.sac-cas.ch/fr/en-chemin/echelles-de-difficultes.html>

MATÉRIEL EN LOCATION POUR LES COURSES DE LA SECTION

Le responsable matériel se tient à disposition des chefs-fes de course pour l'emprunt de matériel.

Nous rappelons qu'aucun prêt n'est admis pour les courses privées et que tout prêt doit être préalablement signalé au responsable matériel qui tient à jours le registre.

Matériel mis à disposition par le CAS

- Pour les courses : cordes, pharmacies et radios
- Pour les formations : cordes, pharmacies, radios, DVA / pelle et sonde.

Bonne pratique:

ne pas attendre le dernier moment pour prendre RDV. Prévenir 24h à l'avance si possible!

Responsable Matériel :

Benjamin Krieger

ca-materiel@cas-diablerets.ch

+41 (0)78 832 21 01

Emprunt du matériel

- La prise de matériel se fait la semaine qui précède l'activité.

Retour du matériel

- Le retour du matériel doit se faire dans la semaine qui suit l'activité.

Où, quand et comment?

- Sur rendez-vous avec le responsable matériel
- Possible presque tous les jours de préférence en fin de semaine en soirée ou le matin de bonne heure.
- En cas d'indisponibilité du responsable matériel, celui-ci transmettra à titre exceptionnel les indications pour la prise du matériel via la boîte à clé.

LISTE DES GUIDES - MEMBRES DE LA SECTION

Bolliger Hervé Martigny helicorv@bluewin.ch	079 833 82 01
Bucher Arthur Salvan arthur.bucher9@gmail.com	076 472 74 92
Chapalay Emile Château-d'Oex emile.c@bluewin.ch	079 717 38 93
Deschenaux Elia La Tour-de-Peilz elia.deschenaux@gmail.com	079 964 23 26
Dupertuis Roland (Léo) Flendruz leoguideservice@icloud.com	079 435 07 39
Forestier Claude Pully claud forestier@bluewin.ch	021 711 14 30 079 622 18 08
Genet Olivier Chemin olivier.genet@gmx.ch	079 478 08 37
Messerli Olivier Yvorne oliv.messerli@gmail.com	077 432 22 78
Moreau David Lausanne david@guides-passemontagne.ch	079 566 14 48
Pahud Jacques Echallens pahud@aventuresalpines.ch	021 807 37 36 079 667 48 61
Pantet Adrien Bex adrien.pantet@gmail.com	079 732 60 34
Pavillard Jean Aigle jean@jpmountainguide.com	079 399 82 61
Pavillard René Leysin rene@guideservice.ch	024 494 18 46 079 606 13 92

LISTE DES GUIDES - MEMBRES DE LA SECTION (suite)

Rubin Guillaume Les Moulins guillaume.rubin@gmail.com	079 373 68 33
Simon Nicolas La Forclaz VD nico@nicosimon.ch	079 203 76 81
Tejedor Gérald Le Mont-sur-Lausanne geraldtej@gmail.com	076 320 04 01
Zoganas George Chesières zoganas@bluewin.ch	024 643 20 41 078 898 21 18
Zulauff Cédric Château-d'Oex cedriczuzu@hotmail.com	026 924 38 08 079 399 30 77

Pour votre
publicité dans:

Passion
MONTAGNE

urbanic
Régie publicitaire

Avenue de Cour 74
1007 Lausanne
Tél. 079 278 05 94
info@urbanic.ch

ACCOMPAGNATEURS EN MONTAGNE MEMBRES DE LA SECTION

Amstutz Jean-Jacques Busswill - BE jjam@bluewin.ch	032 341 49 60 079 519 16 65
Aubert Pierre Epalinges pierre.aubert@bluewin.ch	079 689 20 94
Chevalley Laurent Lausanne laurent@randolibre.ch	079 251 72 49
Clark Sarah Lausanne sarah@swiss-alpine-hiking.ch	021 657 07 75 079 342 78 26
Delaloye Pierre Mayens de Chamoson pierre.delaloye@bluewin.ch	079 221 02 55
Imfeld Marie-Hélène St-Cergue contact@lapetitederupe.ch	079 247 96 65
Jaton Devaud Dominique Les Cullayes www.guiderando.ch	079 707 53 94
Perretten Didier Pully didier@perretten.com	079 711 86 96
Peter Alain Prévonloup alpe2000@bluewin.ch	026 565 26 84 079 453 85 63
Richards Matthew Moudon	021 905 36 37 079 412 90 63
Sandri Olivia Lausanne olivia.sandri@bluewin.ch	079 460 94 68

LES CHEFS DE COURSE DES SOUS-SECTIONS

Château-d'Oex		
Beaud Willy	wi.beaud@windowslive.com	079 353 89 08
Chappalley Marie-Pierre	m.chappalley@bluewin.ch	079 771 03 86
Chapalay Emile	emile.c@bluewin.ch	079 717 38 93
Chapalay Mathilde	mathilde.c@bluewin.ch	079 606 18 71
Dupertuis Roland	leoguideservice@icloud.com	079 435 07 39
Ecoffey Xavier	xavier.ecoffey@bluewin.ch	079 698 51 02
Gétaz Francis	fgetaz@sunrise.ch	079 436 89 28
Morier-Genoud Michel	m.morier-genoud@bluewin.ch	079 230 27 68
Morier Janry	janry.morier@bluewin.ch	078 687 57 02
Mottier André	famille.mottier@bluewin.ch	079 210 11 00
Rossier Valérie	valerie.rossier1660@gmail.com	079 725 34 38
Scheidegger Françoise	francoise.scheidegger@bluewin.ch	079 386 92 03
Scheidegger Raymond	raymond.scheidegger@bluewin.ch	079 212 76 64
Zulauff Cédric	cedriczuzu@hotmail.ch	079 399 30 77

LES CHEFS DE COURSE DES SOUS-SECTIONS

Morges		
Baudier Eric	eric.baudier@outlook.com	+41 79 418 07 08
Bender Stéphane	stephane.bender@gmail.com	+41 79 915 46 13
Berney Veronique	vberney@icloud.com	+41 79 551 42 46
Bezençon Katarina	ksb50@bluewin.ch	+41 79 303 35 50
Binggeli Alain	alain@bingg.ch	+41 79 658 51 10
Bolliger Beat	bcbolliger@bluewin.ch	+41 76 396 22 30
Bosson Didier	didier-bosson@bluewin.ch	+41 79 478 75 29
Bourgeois Stéphanie	stephabourgeois@hotmail.com	+41 78 875 81 92
Bovet Monique	bovetm@bluewin.ch	+41 76 370 48 06
Buehler Jérôme	jeromebuehler@hotmail.com	+41 79 601 45 64
Campargue Gabriel	campargue.gabriel@gmail.com	+41 78 231 51 03
Charrière Anne-Lise	anne-lise.charriere@hispeed.ch	+41 79 562 42 35
Coudert David	david.coudert@graftech.com	+41 79 712 47 83
De Greff Ritta	r.degreeff@bluewin.ch	+41 79 471 99 24
De Nobili Mario	denobili.mario@gmail.com	+41 79 353 76 66
De Piante Giorgio	giorgiodpv@gmail.com	+41 79 261 94 93
Drollinger Fabian	fdrollinger@gmail.com	+41 79 313 02 19
Dupraz Yves	ydupraz72@gmail.com	+41 79 331 11 75
Dutoit David	dutoitdav@hotmail.com	+41 76 327 40 77
Emery Marc	msm.emery@bluewin.ch	+41 79 475 54 10
Fingerhut Eric	laowai74@pm.me	+41 79 615 26 78

LES CHEFS DE COURSE DES SOUS-SECTIONS

Morges		
Floss Andreas	andreas.floss@bluewin.ch	+41 79 843 29 82
Gaia Neto Mozart	mozart@global.t-bird.edu	+41 79 218 22 77
Gerber François	gerber.francois@proton.me	+41 79 682 67 18
Gerritsen Richard	gerritsen.richard@gmail.com	+41 79 456 70 72
Guenin Martine	martine.guenin@sefanet.ch	+41 77 420 96 36
Guniat Markus	mguniat@bluewin.ch	+41 79 342 82 05
Hefti Nicolas	nicolas_hefti@yahoo.fr	+41 79 778 90 52
Jaccard Paul-Andre	paulandre.jaccard@gmail.com	+41 79 691 64 31
Jacot Jean-François	j-f.jacot@bluewin.ch	+41 79 853 99 96
Lambert Christophe	agritechno.lambert@gmail.com	+41 79 333 04 10
Lasserre Beatrice	bea.lasserre@yahoo.com	+41 76 205 46 60
Lavanchy Jean-Marc	jmlavanchy@sunrise.ch	+41 76 368 48 87
Leiter Tristan	tristan.leiter@gmail.com	+41 78 655 33 59
Linder Hervé	linder.herve@gmail.com	+41 78 739 41 84
Martin Dorothée	dorothee@etik.com	+41 79 941 03 14
Moriggia Marion	marion.moriggia@gmail.com	+41 79 914 91 31
Moya José	ulissesswiss@gmail.com	+41 78 953 66 10
Paulme Muriel	muriel.paulme@etik.com	+41 76 695 66 43
Pointet Bernard	berpoin@gmail.com	+41 78 805 31 06
Richard Stéphane	st.st.richard@gmail.com	+41 76 557 76 14
Rochat Julien	julien.rochat@bluewin.ch	+41 79 448 34 87

LES CHEFS DE COURSE DES SOUS-SECTIONS

Morges		
Rossand Jean-Christophe	jc.rossand@gmx.net	+41 78 829 99 16
Savary Monika	monika.savary@bluewin.ch	+41 79 780 68 09
Schär René	rene.werner.schar@gmail.com	+41 77 455 87 68
Schilbach Alexis	alexis@schilbach.net	+41 79 525 73 39
Schlatter Christoph	chschlatter@bluewin.ch	+41 78 646 99 25
Schmutz Yvan	yvan.schmutz@gmx.ch	+41 79 460 83 39
Schwab Beatrice	schwabbeatrice@gmail.com	+41 79 422 32 93
Stoll Oscar	oscar.stoll@hispeed.ch	+41 79 507 24 95
Vermeulen Bernard	vermeulenbernard@gmail.com	+41 76 375 60 74

LES CHEFS DE COURSE DES SOUS-SECTIONS

Payerne		
Aegerter Sébastien	sebastienaegerter@gmail.com	+41 77 417 70 64
Basset Eve	eveejoye@gmail.com	+41 79 903 97 09
Blanc Raphaël	raph.blanc@outlook.com	+41 78 910 46 85
Buser Thierry	buserthierry@gmail.com	+41 77 423 34 44
Comte Fabienne	fafacomte@bluewin.ch	+41 79 698 31 17
Convers Emmanuel	emmanuel.convers@hotmail.com	+41 79 303 16 69
Corboz Martin	martincorboz@bluewin.ch	+41 78 710 05 69
Fivaz Loïc	loic.fivaz@gmail.com	+41 76 817 18 15
Gassmann Aline	aline.gassmann@outlook.com	+41 78 907 14 66
Joss Bernard	bernardetchristine@yahoo.com	+41 79 310 93 39
Joss Nicolas	nicolas.joss@gmail.com	+41 77 401 78 22
Joye Karine	joyekarine@gmail.co	+41 79 744 93 75
Joye Philippe	philippe@phijoye.ch	+41 79 789 86 14
Lehmann Alain	alain.severine@bluewin.ch	+41 79 297 33 48
Lehmann Chloé	lehmann.chloe@outlook.com	+41 79 561 04 44
Margairaz Laurent	laurent.m12@bluewin.ch	+41 79 544 65 86
Matasci Caterina	caterina.matasci@gmail.com	+41 78 899 05 77
Piquilloud Sylvie	syl.piq@bluewin.ch	+41 79 423 59 94
Prudent Eliane	elip@sunrise.ch	+41 77 468 85 61
Schneuwly Claude	csc@sunrise.ch	+41 76 336 53 00
Schütz Marc	marc.schutz@bluewin.ch	+41 79 686 22 07

LES CHEFS DE COURSE DES SOUS-SECTIONS

Vallorbe

Conod Nathalie	nathalie.conod@hotmail.com	+41 79 249 96 26
Fellay Thierry	t.fellay@gmail.com	+41 79 488 37 91
Guenin Kilian	kilian.guenin@hotmail.com	+41 79 346 62 13
Kiener Lionel	lioki@protonmail.ch	+41 79 454 56 89
Kiener-Reber Andrée	akiener@blueemail.ch	+41 77 447 22 56
Kiener-Reber Jean-Jacques	jjkiener@bluewin.ch	+41 21 843 25 15
Kiener-Schmidlin Léa	+41 79 561 64 01	
Laffely Dominique	d.laffely@vonet.ch	+41 79 385 30 18
Leresche Gilbert	gilbert.leresche@vd.ch	+41 79 941 06 11
Marchand Jean-Rémy	marchandjeanremy@gmail.com	+41 77 401 67 41
Nicod Frédéric	fnicod@bluewin.ch	+41 79 286 02 03
Oberson Vincent	v.oberson@obpf.ch	+41 79 683 32 60
Panchaud Brigitte	brigitte.panchaud@bluewin.ch	+41 79 637 97 48
Piguet Bastien	piguet.bastien@gmail.com	+41 79 465 88 86
Rochat Mélanie	melanieroachat@hotmail.com	+41 78 632 93 63
Schranz Christian	christian_schranz@bluewin.ch	+41 78 726 86 62
Turin Yanick	yanick.turin@gmail.com	+41 78 832 43 17

naef

Gestion locative
Projets neufs
Courtage
PPE



Depuis 145 ans,
votre partenaire immobilier.

Nos 10 agences vous accompagnent
dans toute la Suisse romande.

► Contactez-nous
pour découvrir nos
prestations personnalisées.

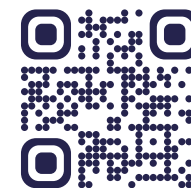

naef.ch



FRANÇOIS SPORTS

ROUTE DE ROMANEL 15 | 1121 BREMBLENS



VOTRE SPÉCIALISTE - SKI ALPIN - SKI DE RANDO - SKI DE FOND - SNOWBOARD